

先生  
ご記入用

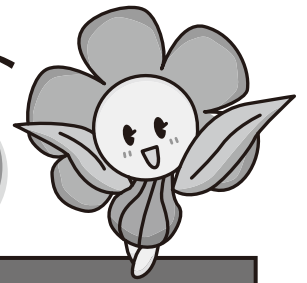

第20回キューブ活用コンテスト

応募用紙



応募担当の先生・連絡先			
氏名	フリガナ	学校名	フリガナ
学校所在地	フリガナ (〒 )	都道府県	市区町村
	フリガナ		
ご連絡先	TEL:	FAX:	E-mail:

●審査結果やホームページ公開情報をメールにてご連絡させていただいております。可能な限り、メールアドレスをご記入いただけますようお願いいたします。

応募内容	
活動の時間	<input type="checkbox"/> 教科 (教科名: ) <input type="checkbox"/> クラブ・部活動 (活動名: ) <input type="checkbox"/> その他 ( )
使用ソフト <small>※キューブシリーズ・伝えるチカラPRESSをお使いの場合、使用アプリケーションもご記入ください。</small>	<input type="checkbox"/> キューブきっずシリーズ ( ) <input type="checkbox"/> iPad用表現活動支援ツール E-REPORT COMP <input type="checkbox"/> キューブNextシリーズ ( ) <input type="checkbox"/> その他ソフトウェア ( ) <input type="checkbox"/> 伝えるチカラPRESS ( )
先生のコメント・アピールポイント	..... ..... ..... .....
活動の様子がわかる添付資料など	<input type="checkbox"/> 有 ( )
応募人数計	人 ※ <input type="checkbox"/> 欄は、該当するものにチェックをつけるか、■にしてください。

学年	組	作成者名(グループ名)	作成者名フリガナ	応募テーマ	作品名

※先生用及び児童・生徒個人記入用紙は、スズキ教育ソフトホームページ (<http://www.suzukisoft.co.jp/contest/>)よりダウンロードいただけます。

<作品の公表について>  
 ●応募作品の著作権は制作者に帰属しますが、スズキ教育ソフトが発行する出版物、ホームページ等において名前・作品を公開させていただく場合がありますことをあらかじめご了承ください。ただし、名前の公開について問題がある場合は、あらかじめその旨をご記入ください。  
 ●応募作品及び関連資料は原則として返却いたしませんので、あらかじめご了承ください。

<応募用紙のご記入について>  
 ●受賞の際、応募用紙にご記入いただいた内容について、スズキ教育ソフトが発行する出版物、ホームページ等において公開させていただく場合がありますことをあらかじめご了承ください。

<個人情報の取り扱いについて>  
 ●個人情報は、当コンテスト運営事務局に関わる範囲において利用いたします。また、適切な安全対策を講じ、漏洩等の防止に努め、お客様の許可なく、第三者には提供いたしません。